

TRAMO - 1
E/ 1:250

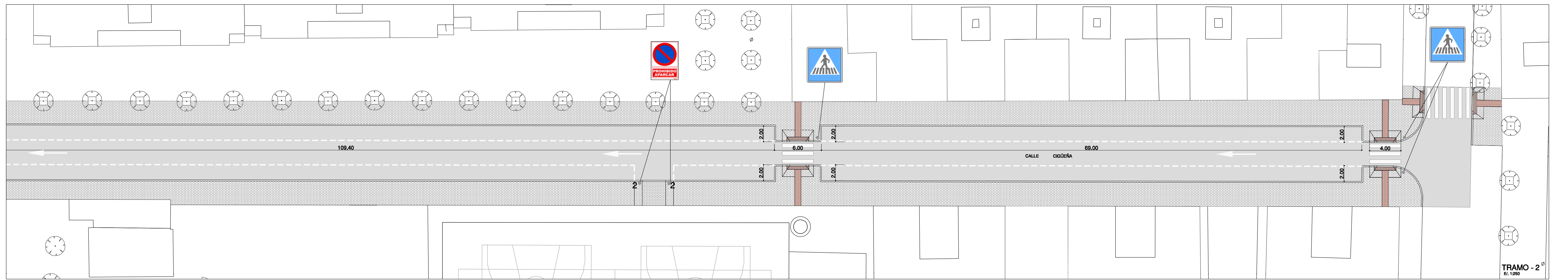

TRAMO - 2
E/ 1:250

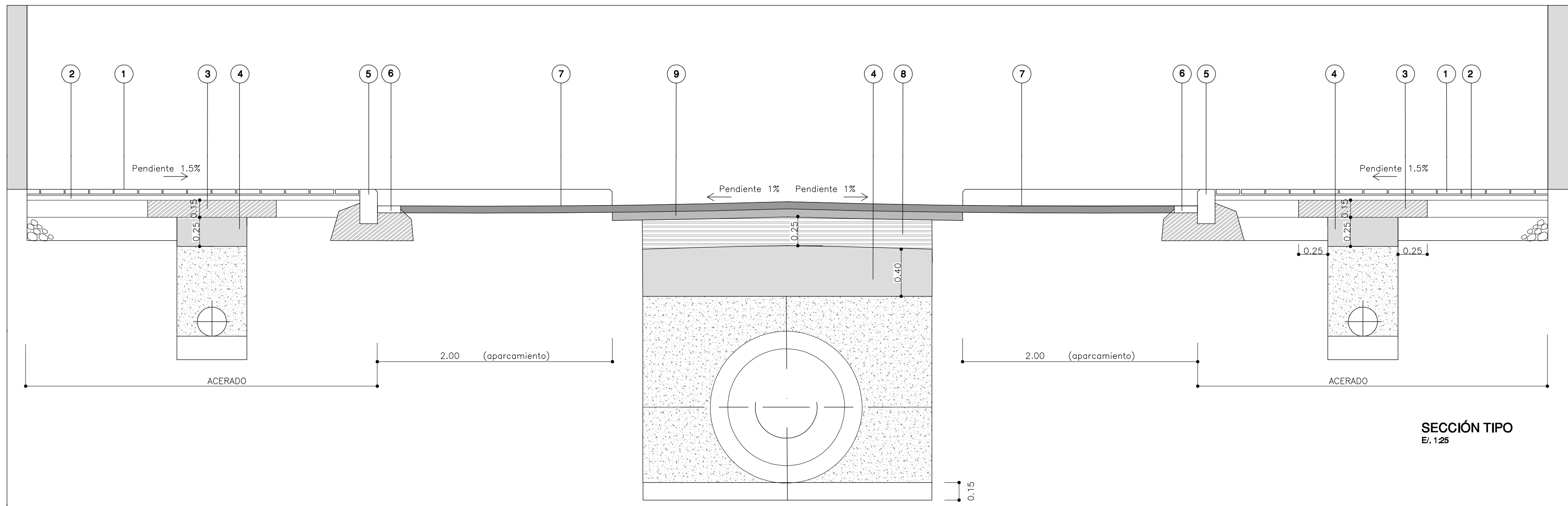

SECCIÓN TIPO
E/ 1:25

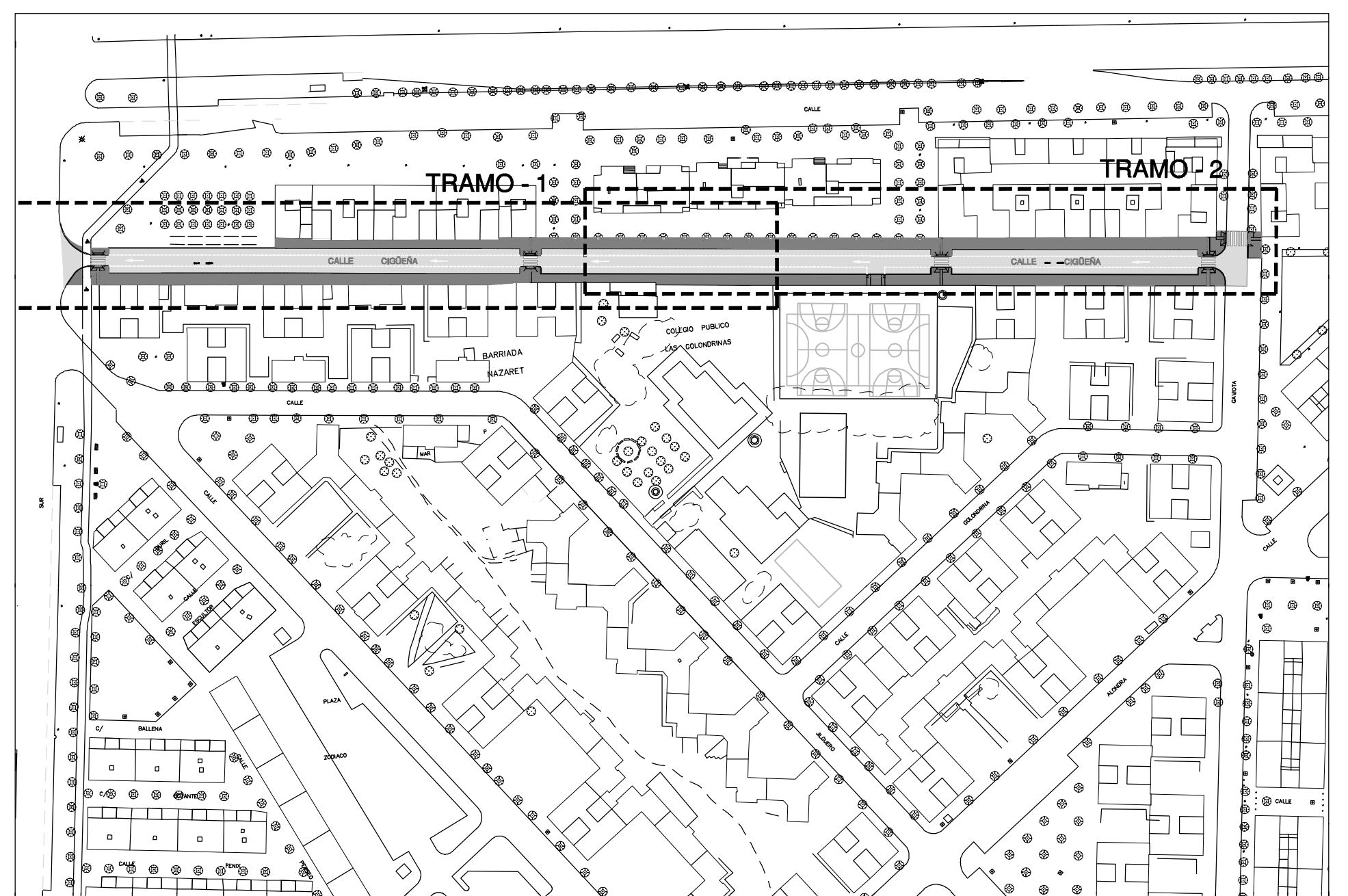

- 1 BALDOSA HIDRAULICA EXAGONAL
- 2 MORTERO DE AGARRE
- 3 SOLERA DE HORMIGON EN MASA HM-20 DE 15 cms. DE ESPESOR
- 4 ALBERO COMPACTADO
- 5 BORDILLO DE EXISTENTE
- 6 ENCINTADO DE HORMIGÓN BICAPA (40x20x6 cms.)
- 7 FIRME DE MEZCLA BITUMINOSA EN CALIENTE (AC 16 S) DE 6 cms. DE ESPESOR
- 8 ZAHORRA MEJORADA CON CEMENTO
- 9 FIRME DE MEZCLA BITUMINOSA (AC 22 Q) DE 7 cms. DE ESPESOR

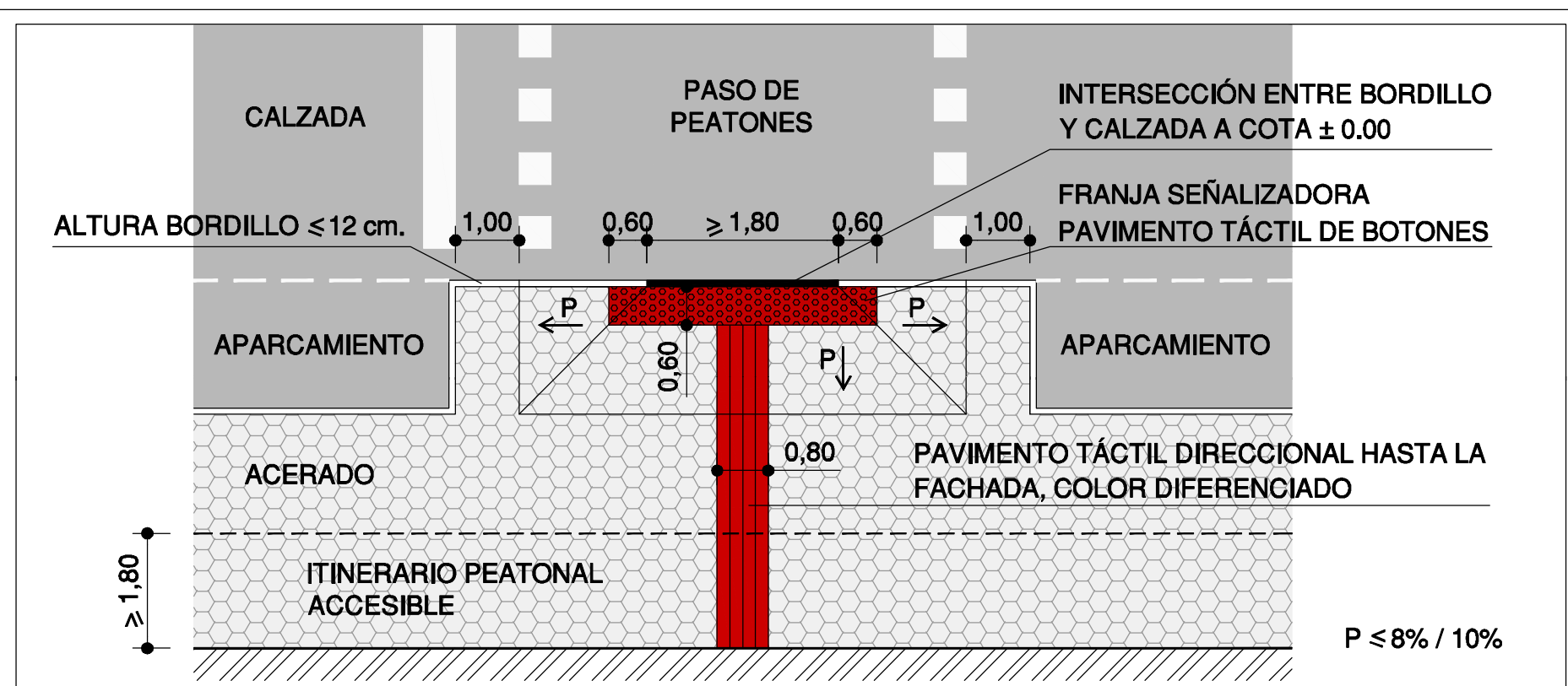

DETALLE EN PLANTA DE VADO
E/ 1:100

SERVICIO DE PROYECTOS Y OBRAS

PROYECTO DE REURBANIZACIÓN DE LA CALLE CIGÜEÑA

PLANOS DE PROYECTO	HOJA	ESCALA
PLANTA Y DETALLES	P-01	1:250, 1:25

INGENIERO TÉCNICO DE OBRAS PÚBLICAS: SILVIA MORENO FERNANDEZ
 TÉCNICO ESPECIALISTA DELINEANTE: R.G.G.
 FECHA: MARZO 2013
 REFERENCIA: 13-037